



РАСТВОРОСМЕСИТЕЛЬ СО-351-300

КАТАЛОГ



Строительно-отделочные машины и инструмент

ВВЕДЕНИЕ

Каталог содержит полную номенклатуру сборочных единиц и деталей растворосмесителя СО-351-300.

Сборочные единицы с входящими в них деталями изображены на одном или нескольких рисунках.

Для облегчения нахождения детали или сборочной единицы, когда известно только ее обозначение, каталог снабжен разделом «Алфавитный указатель», в котором для всех деталей указаны номера рисунков, на которых эти детали изображены.

Изготовитель оставляет за собой право на внесение конструктивных усовершенствований, которые могут быть не отражены в данном документе.

НАЗНАЧЕНИЕ

Растворосмеситель СО-351-300 предназначен для приготовления строительных растворов принудительным перемешиванием. Растворосмеситель используется на объектах промышленного, гражданского и сельского строительства.

Растворосмеситель СО-351-300 не предназначен для эксплуатации во взрывопожароопасных зонах по ПУЭ.

ПЕРЕЧЕНЬ СБОРОЧНЫХ ЕДИНИЦ

Обозначение	Наименование	Поз.	№ рис.
СО-351-300.00.00.000	Растворосмеситель	-	1
СО-351-300.01.00.000	Бункер	1	1
СО-351-300.02.00.000	Рама	2	1
СО-351-300.03.00.000	Кронштейн	3	1
СО-351-300.05.00.000	Мотор-редуктор	4	1
СО-351-200.06.00.000	Дышло	5	1
СО-351-200.08.00.000	Опора	6	2
СО-351-300.11.00.000	Электрооборудование	7	1

Схема деления изделия на составные части
СО-353-300 – Растворосмеситель



Рисунок 1

Перечень сборочных единиц и деталей

Но- мер ри- сунка	Но- мер пози- ции	Обозначение	Наименование сборочных единиц, деталей	Количество сборочных еди- ниц, деталей на сборочную еди- ницу	Сведения о возможности замены и ре- монта
2	-	СО-351-300.00.00.000	Растворосмеситель	-	
2	10	СО-351-300.00.00.001	Крышка	1	
2	11	M8x25	Болт	4	
2	12	M8x30	Болт	2	
2	13	M10x16	Болт	2	
2	14	M12x40	Болт	4	
2	15	M16x45	Болт	4	
2	16	M16x80	Болт	1	
2	17	M8	Гайка	6	
2	18	M12	Гайка	4	
2	19	M16	Гайка	5	
2	21	8 65Г 019	Шайба	6	
2	22	12 65Г 019	Шайба	4	
2	23	16 65Г 019	Шайба	4	
2	24	8.01.019	Шайба	4	
2	25	A8.01.019	Шайба	2	
2	26	12.01.019	Шайба	4	
2	27	16.01.019	Шайба	4	
2	30	4 x 36.05	Шплинт	2	
2	31	42 DIN 471	Кольцо	1	
2	33	Ø 380мм; на ось Ø 25мм	Колесо металл-резина	2	
2	34	1.2.Ц6	Масленка	2	
2	35	СО-351-300.00.00.002	Козырек	1	
2	36	СО-351-300.00.00.003	Планка	1	
2	37	СО-351-300.00.00.004	Шайба	1	
2	38	СО-351-300.00.00.005	Экран	1	

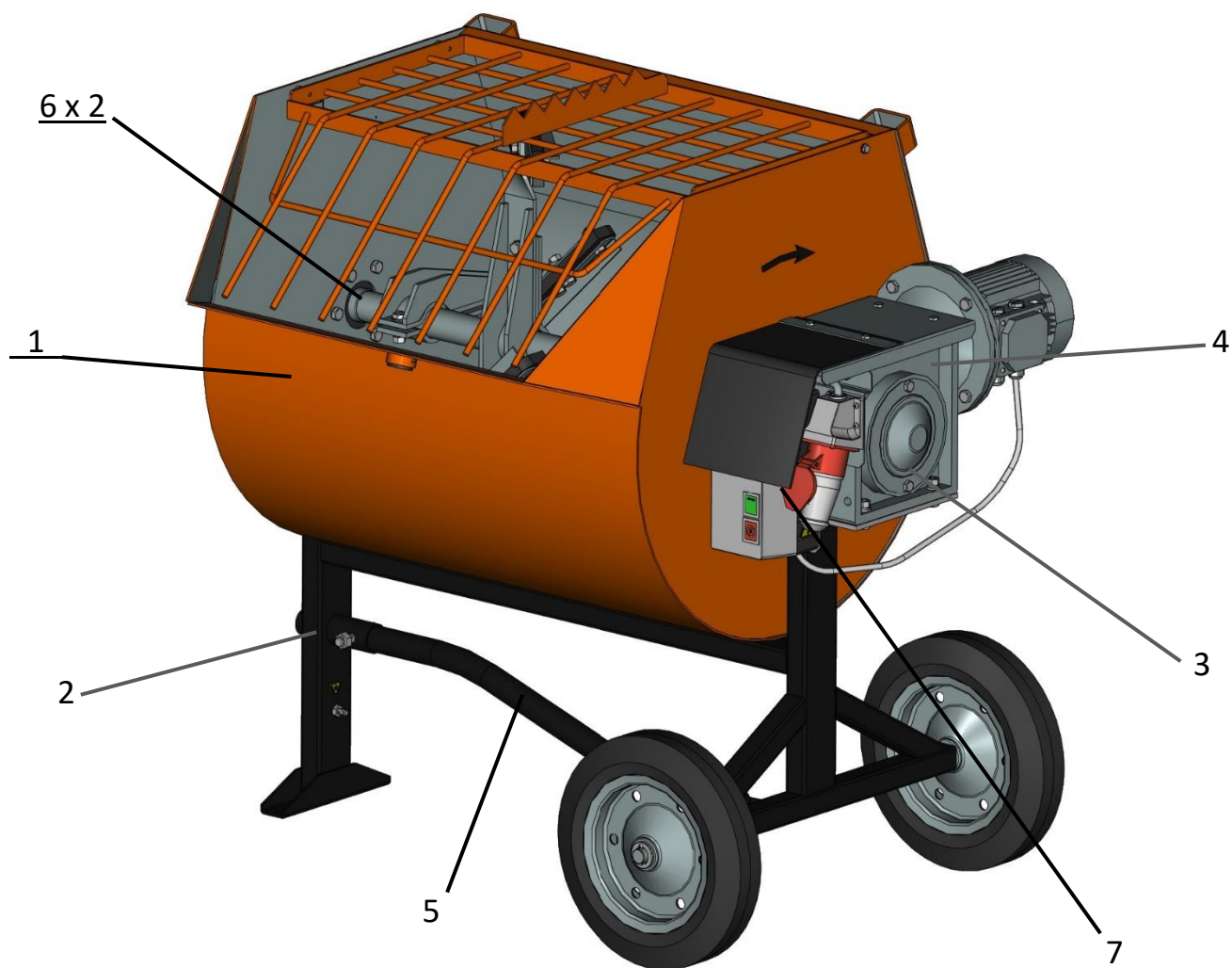

Рисунок 2

Перечень сборочных единиц и деталей

Но- мер ри- сунка	Но- мер пози- ции	Обозначение	Наименование сборочных единиц, деталей	Количество сборочных еди- ниц, деталей на сборочную еди- ницу	Сведения о возможности замены и ре- монта
3	-	СО-351-300.01.00.000	Бункер	1	
3	1	СО-351-300.01.01.000	Корпус бункера	1	
3	2	СО-351-300.01.02.000	Решетка	1	
3	3	СО-351-300.01.03.000	Лопасть левая	2	
3	4	СО-351-300.01.04.000	Лопасть правая	2	
3	5	СО-310.12.00.000	Подпятник		
3	6	СО-351-200.01.00.002	Опора	2	
3	7	СО-351-200.01.00.003	Крышка передняя	1	
3	8	СО-351-200.01.00.004	Крышка задняя	1	
3	9	СО-351-200.01.00.005	Уплотнение	4	
3	10	СО-351-200.01.00.006	Кольцо	2	
3	11	СО-351-200.01.00.007	Кольцо	2	
3	12	СО-351-200.01.00.009	Втулка	2	
3	13	СО-351-200.01.00.010	Прокладка	2	
3	14	СО-351-300.01.00.001	Лапа	4	
3	15	СО-351-300.01.00.002	Вал	1	
3	16	СО-351-300.01.00.003	Втулка	3	
3	17	СО-351-300.01.00.005	Табличка	1	
3	18	M8x30	Болт	9	
3	19	M12x25	Болт	12	
3	20	M12x40	Болт	12	
3	21	M12	Гайки	14	
3	23	3,2 x 10 «ОМАХ»	Заклепка вытяжная	2	
3	24	8 65Г 05	Шайба	6	
3	25	12 65Г 05	Шайба	26	
3	26	A 8.01.05	Шайба	3	
3	27	A 12.01.05	Шайба	24	
3	29	3.10x20	Штифт	4	
3	30	B45 DIN 471	Кольцо	2	
3	31	I.1-45x65-1	Манжета	3	
3	32	1.2.Ц6	Масленка	2	
3	33	№ 14-290 6078	Втулка стойки стабилизатора автомобиля ГАЗ 2217 «Соболь»	1	
3	34	1509	Подшипник	2	

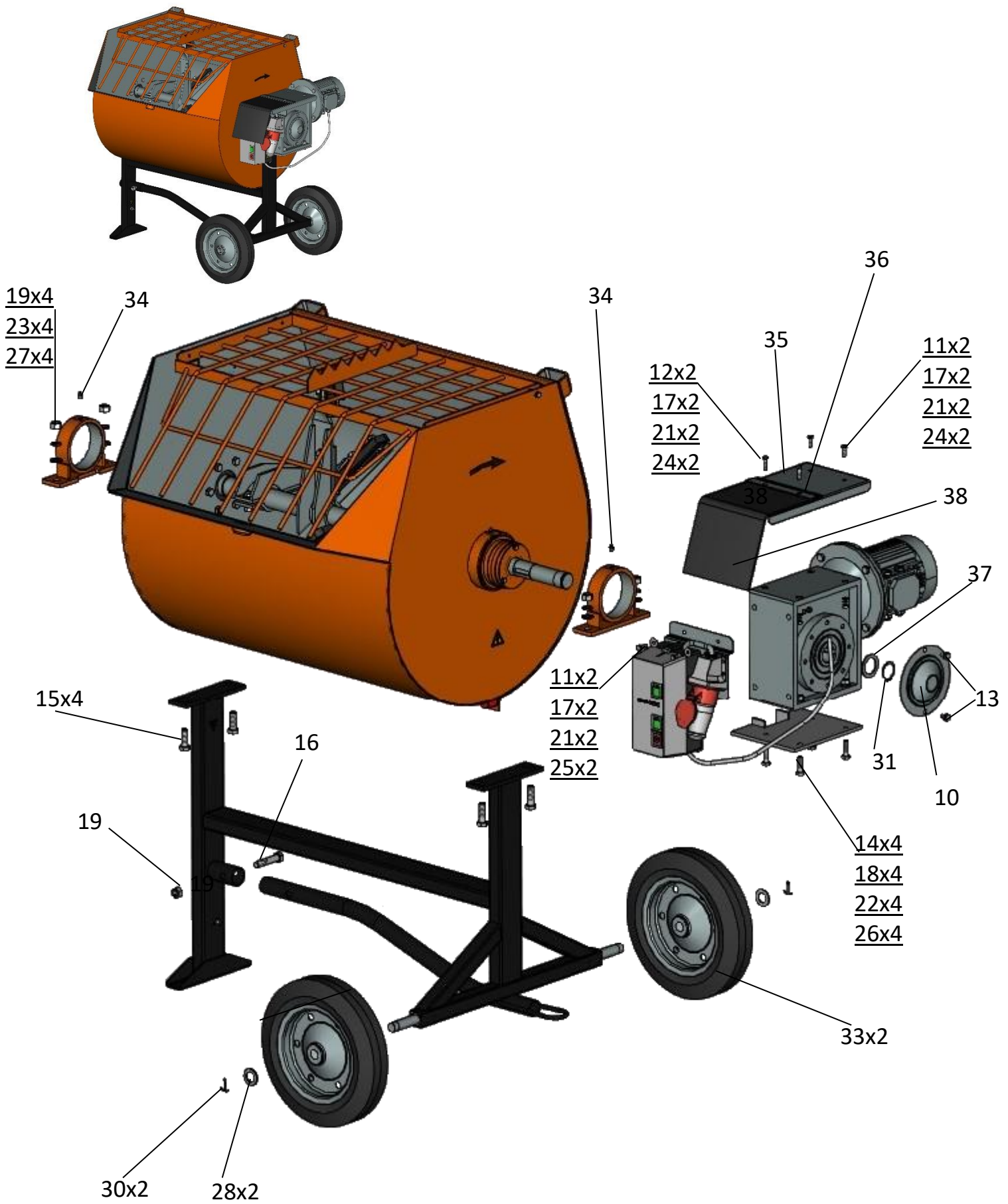

Рисунок 3

CO-351-300.01.03.000 – Лопасть левая



CO-351-300.01.04.000 – Лопасть правая

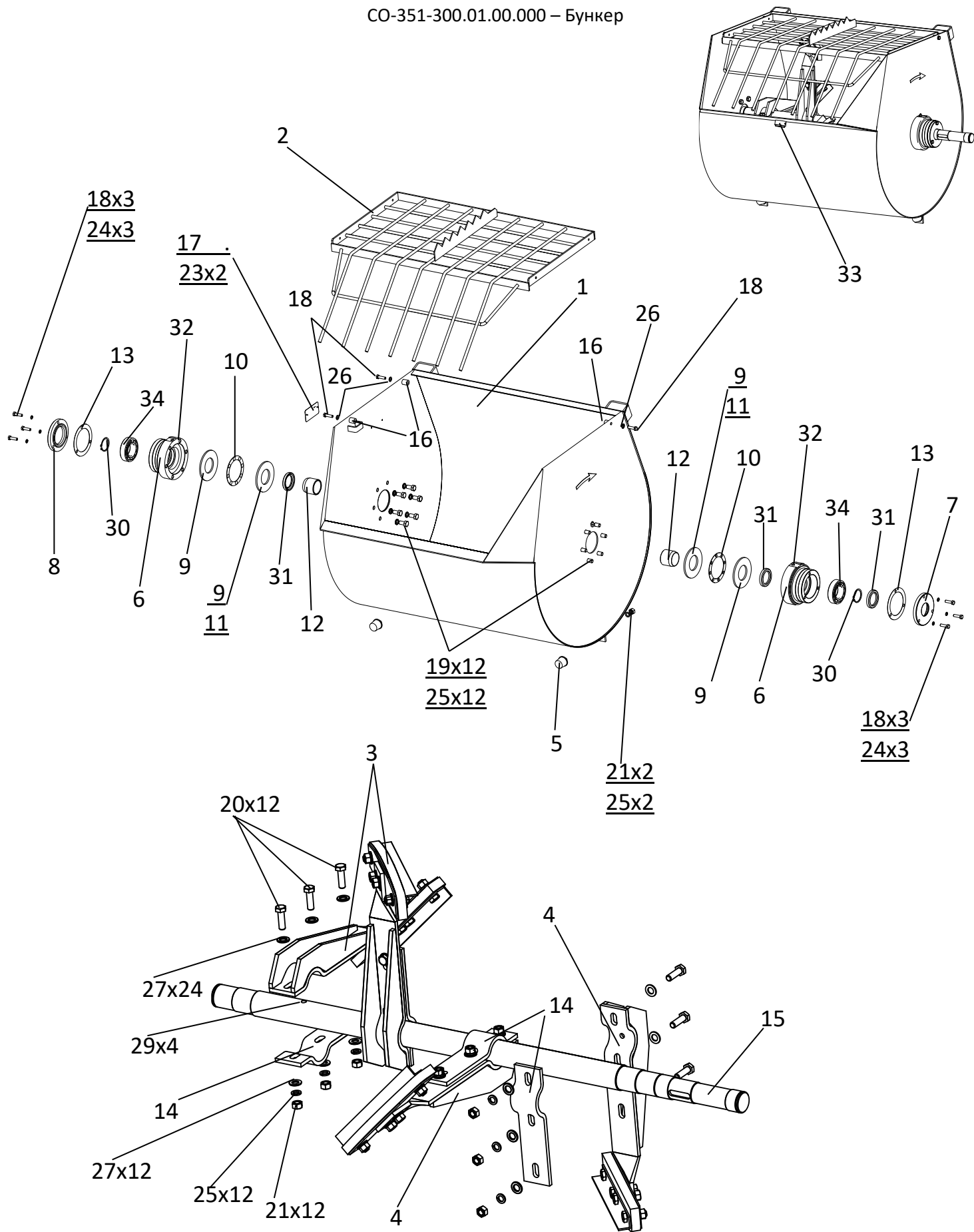
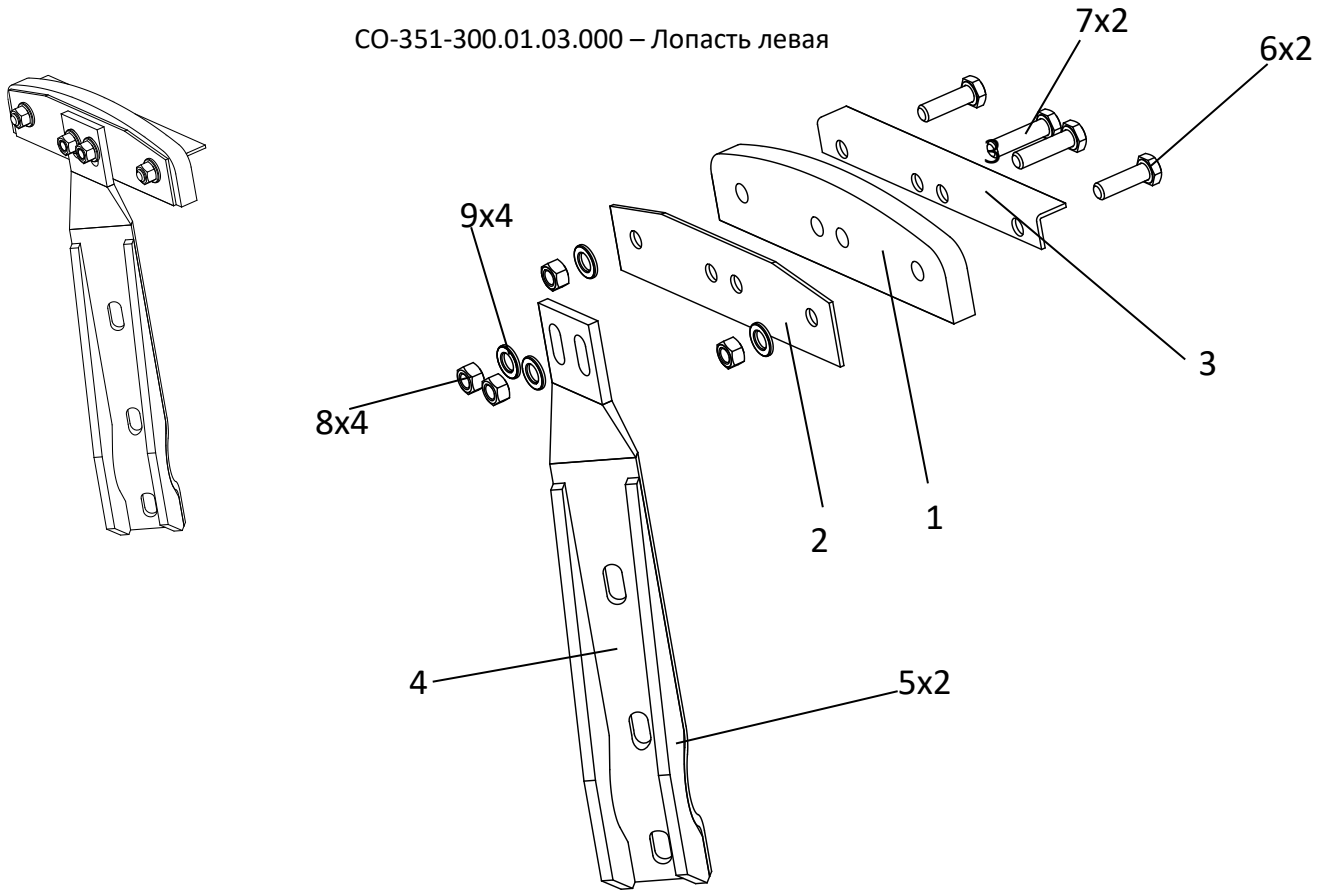

Рисунок 4

Перечень сборочных единиц и деталей

Но- мер ри- сунка	Но- мер пози- ции	Обозначение	Наименование сборочных единиц, деталей	Количество сборочных еди- ниц, деталей на сборочную еди- ницу	Сведения о возможности замены и ре- монта
5	-	СО-351-300.05.00.000	Мотор-редуктор	-	
5					
5	3	СО-351-300.05.00.003	Шпонка	1	
5	4	M12x40	Болт	4	
5	5	M12	Гайка	4	
5	6	12 65Г 019	Шайба	4	
5	7	12.01.019	Шайба	4	
5	8	АИР 100 S4 У3 380В,50Гц, IM3041 3,0 кВт; 1410 об/мин	Двигатель	1	
5	9	8Ч-110	Редуктор (Уралэлектро)	1	

CO-351-300.05.00.000 – Мотор-редуктор

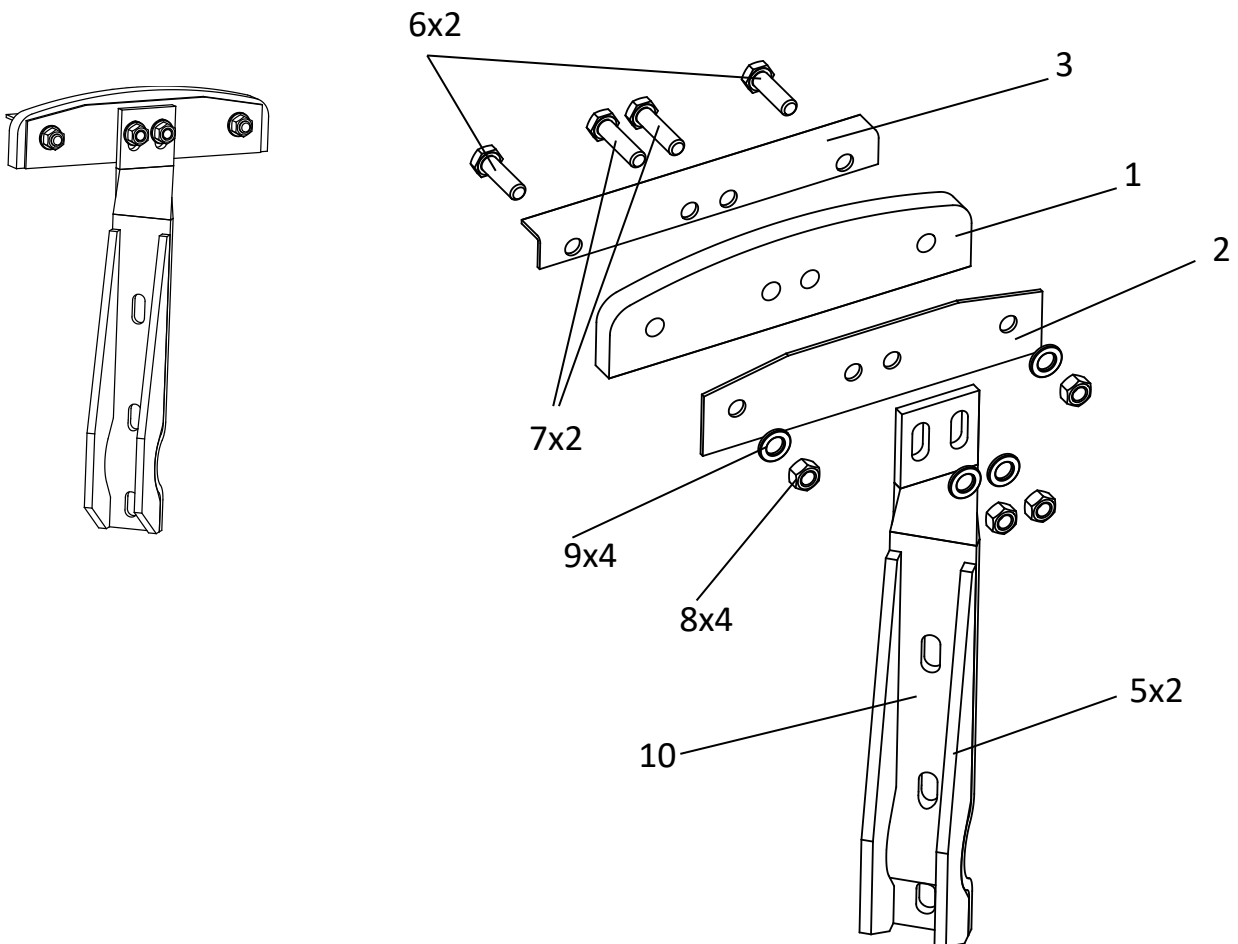

Рисунок 5

Перечень сборочных единиц и деталей

Но- мер ри- сунка	Но- мер пози- ции	Обозначение	Наименование сборочных единиц, деталей	Количество сборочных еди- ниц, деталей на сборочную еди- ницу	Сведения о возможности замены и ре- монта
6	-	СО-351-300.11.00.000	Электрооборудование	-	
6	1	СО-336-150.11.01.000	Провод	1	
6	2	СО-351-200.11.02.000	Провод	1	
6	3	СО-351-300.11.00.001	Стенка	1	
6	4	В.М5-6gx16.56.019	Винт	4	
6	5	В.М5-6gx25.56.019	Винт	2	
6	6	М5-6Н.5.019	Гайка	6	
6	7	5 65Г 019	Шайба	6	
6	8	ПМЛ-1621 0 2Б 220В, 50Гц (3,4-4,6)А	Пускатель	1	
6	9	215-16А-6h -380АС-3Р+ +РЕ+N-IP44-КЭАЗ	Розетка кабельная	1	
6	10	515-16А-6h -380АС-3Р+ +РЕ+N-IP44-КЭАЗ	Вилка панельная	1	

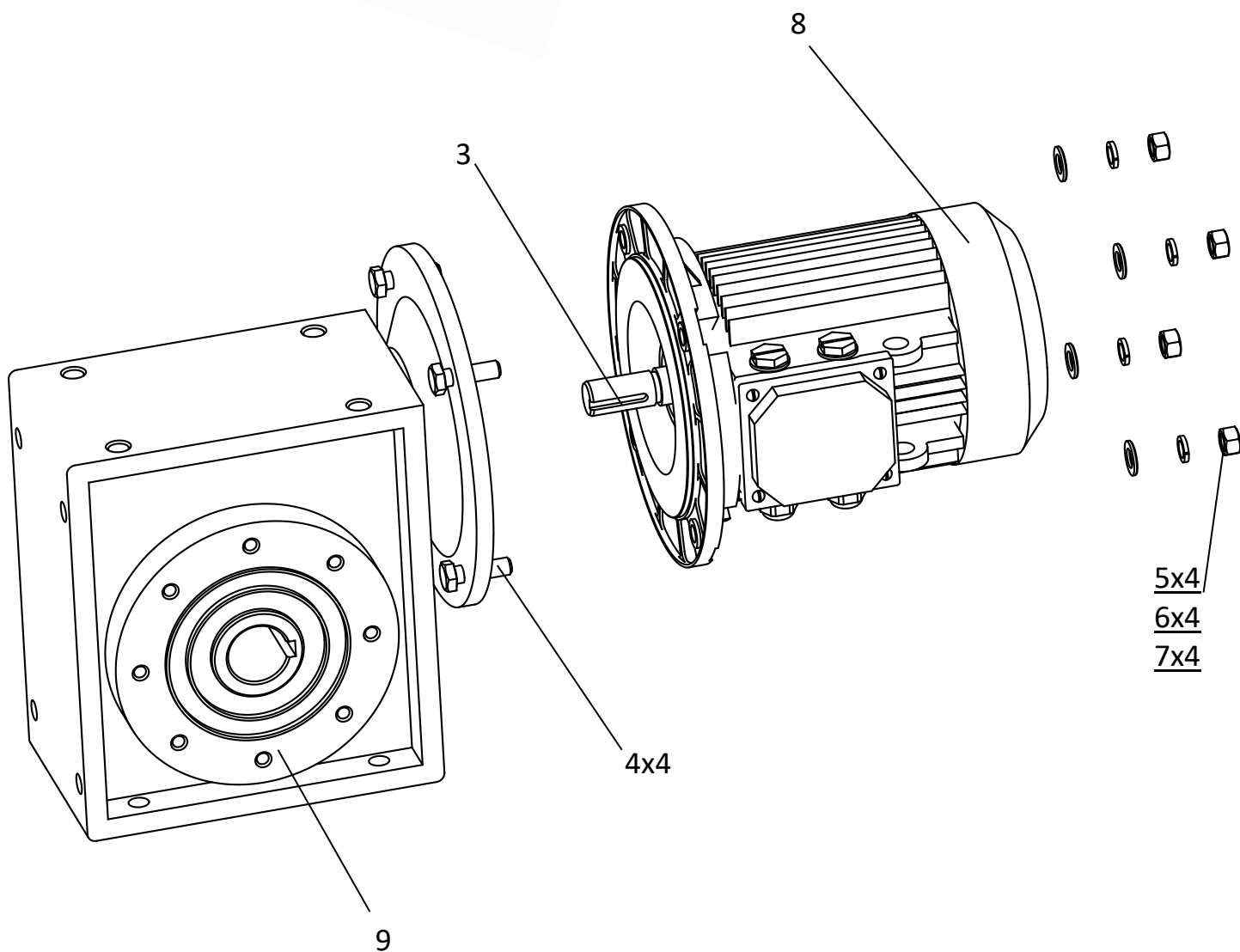
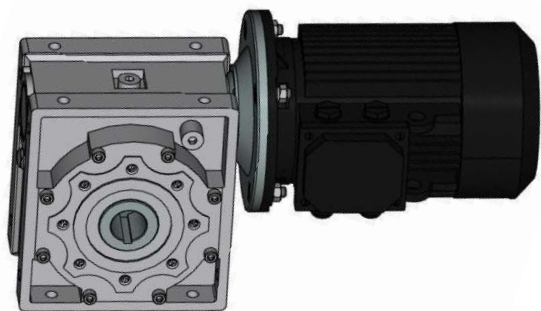

Рисунок 6

Алфавитный указатель

Обозначение	Код продукции	Наименование сборочной единицы, детали	Номер рисунка, позиции	Количество на изделие
M8x25		Болт	2, 11	4
M8x30		Болт	2, 12	2
M8x30		Болт	3, 18	9
M10x16		Болт	2, 13	2
M12x25		Болт	3, 19	12
M12x40		Болт	2, 14	4
M12x40		Болт	4, 6	2
M12x40		Болт	3, 20	12
M12x40		Болт	5, 4	4
M12x45		Болт	4, 7	2
M16x45		Болт	2, 15	4
M16x80		Болт	2, 16	1
CO-351-300.01.00.000		Бункер	1, 1; 3	1
CO-351-300.01.00.002		Вал	3, 15	1
515-16А-6h-380АС-3Р+ +РЕ+N-IP44-КЭАЗ		Вилка панельная	6, 10	1
В.М5x16		Винт	6, 4	4
В.М5x25		Винт	6, 5	2
CO-351-200.01.00.009		Втулка	3, 12	2
CO-351-300.01.00.003		Втулка	3, 16	3
№ 14-290 6078		Втулка стойки стабилизатора автомобиля ГАЗ 2217 «Соболь»	3, 33	1
М5		Гайка	6, 6	6
М8		Гайка	2, 17	6
М12		Гайка	2, 18	4
М12		Гайка	3, 21	14
М12		Гайки	4, 8	4
М12		Гайка	5, 5	4
М16		Гайка	2, 19	5
АИР 100 S4 У3 380В,50Гц, IM3041 3,0 кВт; 1410 об/мин		Двигатель	5, 8	1
CO-351-200.06.00.000		Дышло	1, 5	1
3,2 x 10 «ОМАХ»		Заклепка вытяжная	3, 23	2
CO-351-300.00.00.002		Козырек	2, 35	1
Ø 380мм; на ось Ø 25мм		Колесо металл-резина	2, 33	2
42 DIN 471		Кольцо	2, 31	1
CO-351-200.01.00.006		Кольцо	3, 10	2
CO-351-200.01.00.007		Кольцо	3, 11	2
В45 DIN 471		Кольцо	3, 30	2
CO-351-300.01.01.000		Корпус бункера	3, 1	1
CO-351-300.03.00.000		Кронштейн	1, 3	1
CO-351-300.00.00.001		Крышка	2, 10	1

Обозначение	Код продукции	Наименование сборочной единицы, детали	Номер рисунка, позиции	Количество на изделие
СО-351-200.01.00.004		Крышка задняя	3, 8	1
СО-351-200.01.00.003		Крышка передняя	3, 7	1
СО-351-300.01.00.001		Лапа	3, 14	4
СО-351-300.01.03.001		Лопасть	4, 1	1
СО-351-300.01.03.000		Лопасть левая	3, 3; 4	2
СО-351-300.01.04.000		Лопасть правая	3, 4; 4	2
I.1-45x65-1		Манжета	3, 31	3
1.2.Ц6		Масленка	2, 34	2
1.2.Ц6		Масленка	3, 32	2
СО-351-300.05.00.000		Мотор-редуктор	1, 4; 5	1
СО-351-200.08.00.000		Опора	1, 6	2
СО-351-200.01.00.002		Опора	3, 6	2
СО-351-300.00.00.003		Планка	2, 36	1
СО-351-300.01.03.002		Планка	4, 2	1
СО-310.12.00.000		Подпятник	3, 5	2
1509		Подшипник	3, 34	2
СО-336-150.11.01.000		Провод	6, 1	1
СО-351-200.11.02.000		Провод	6, 2	1
СО-351-200.01.00.010		Прокладка	3, 13	2
ПМЛ-1621 0 2Б 220В, 50Гц (3,4-4,6)А		Пускатель	6, 8	1
СО-351-300.02.00.000		Рама	1, 2	1
СО-351-300.00.00.000		Растворосмеситель	1; 2	1
СО-351-300.01.03.005		Ребро	4, 5	2
8Ч-100		Редуктор (Уралэлектро, Россия)	5, 9	1
СО-351-300.01.02.000		Решетка	3, 2	1
215-16А-6h-380АС-3Р+ +РЕ+N-IP44-КЭАЗ		Розетка кабельная	6, 9	1
СО-351-300.11.00.001		Стенка	6, 3	1
СО-351-300.01.03.004		Стойка левая	4, 4	1
СО-351-300.01.04.004		Стойка правая	4, 10	1
СО-351-300.01.00.005		Табличка	3, 17	1
СО-351-300.01.03.003		Уголок	4, 3	1
СО-351-200.01.00.005		Уплотнение	3, 9	4
СО-351-300.00.00.004		Шайба	2, 37	1
5 65Г 019		Шайба	6, 7	6
8 65Г 019		Шайба	2, 21	6
8 65Г 019		Шайба	3, 24	6
12 65Г 019		Шайба	2, 22	4
12 65Г 019		Шайба	5, 6	4
12.01.019		Шайба	2, 26	4
12.01.019		Шайба	5, 7	4
12 65Г 019		Шайба	3, 25	26
12.01.019		Шайба	4, 9	4
16 65Г 019		Шайба	2, 23	4

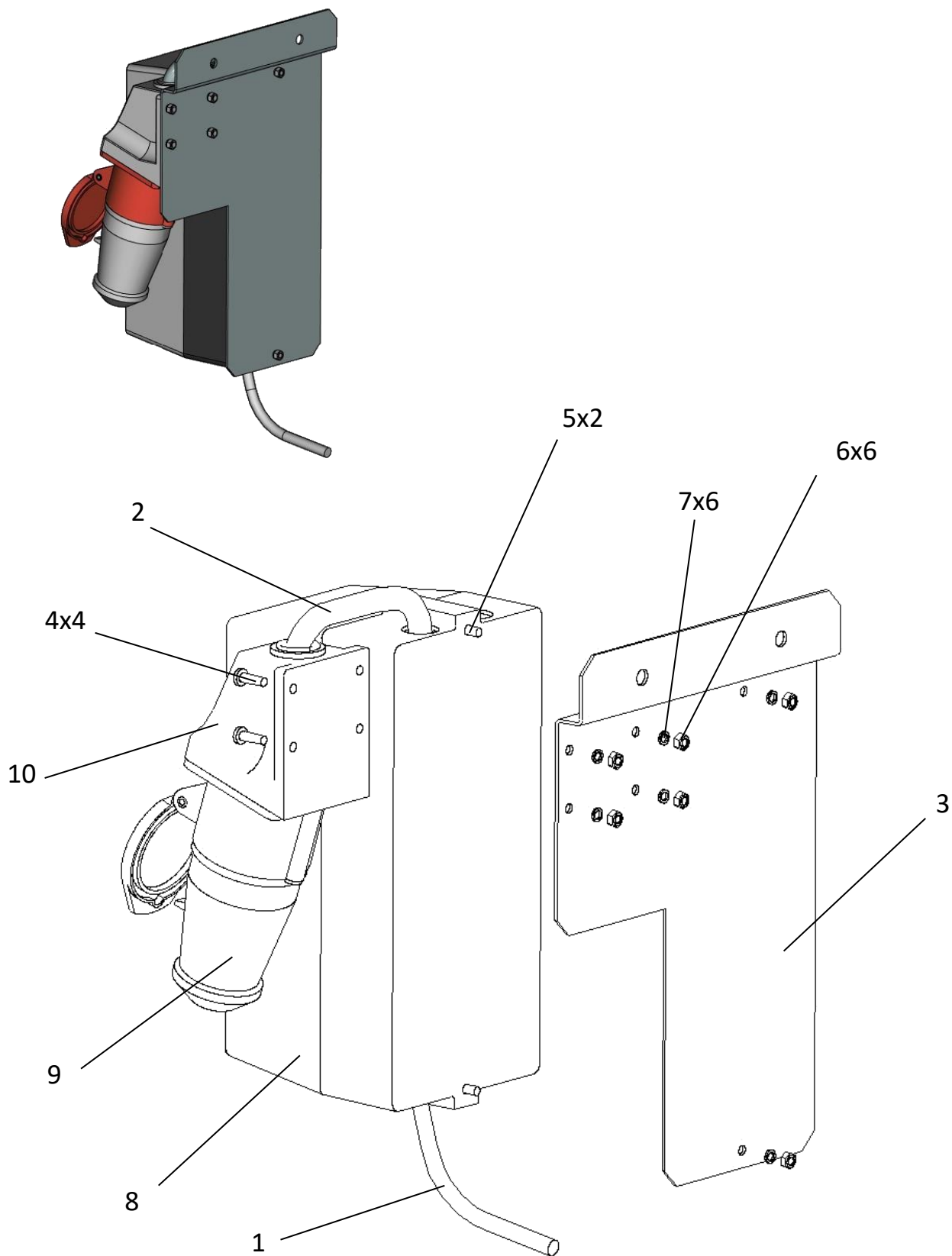
Обозначение	Код продукции	Наименование сборочной единицы, детали	Номер рисунка, позиции	Количество на изделие
8.01.019		Шайба	2, 24	4
A8.01.019		Шайба	3, 26	3
A8.01.019		Шайба	2, 25	2
A12.01.019		Шайба	3, 27	24
16.01.019		Шайба	2, 27	4
4 x 36.019		Шплинт	2, 30	2
CO-351-300.05.00.003		Шпонка	5, 3	1
3.10x20		Штифт	3, 29	4
CO-351-300.00.00.005		Экран	2, 38	1
CO-351-300.11.00.000		Электрооборудование	1, 7 ; 6	1

